

SECRETARÍA DE LA CONTRALORIA GENERAL

5 al millar

Relación de documentación comprobatoria:

Gastos por Comprobar:

Nombre : Roberto Grijalva Foncerrada

Comisión a: Cajeme, Sonora.

Período de: 12 y 13 de abril de 2023.

Oficio de Comisión: ECOP-DV-0399/2023.

Cheque No. _____ de Fecha: _____ Importe \$ 2,550.00

Vehículo Asignado VB-71-398

Gastos Programados

Banco: Bancomer Cuenta: _____

\$ 2,550.00

Toda entrega por concepto de "Gastos a Comprobar" deberá quedar cubierta ante la Dirección General de Administración y Control Presupuestal, al siguiente día hábil de concluida la Comisión.

Firma de conformidad

Firma de Persona Comisionada

No.	Fecha	Factura	Prestador de Servicio/ Concepto	Importe
1	12/04/2023	7008	CONSUMO	250.00
2	13/04/2023	2440	CONSUMO	274.00
3	13/04/2023	49446	HOSPEDAJE	337.50
4	13/04/2023	27295	CONSUMO	275.01
5	13/04/2023	75517	CONSUMO	487.00
6	13/04/2023	109459	CONSUMO	624.00
7				
8				
9				
10				
11				
12				
13				
14				
15				
16				
17				
18				
19				
20				

gasto no comprobable 302.49

Subtotal Gastos \$ 2,550.00

Efectivo Devuelto \$ 0.00

Importe del Cheque \$ 2,550.00

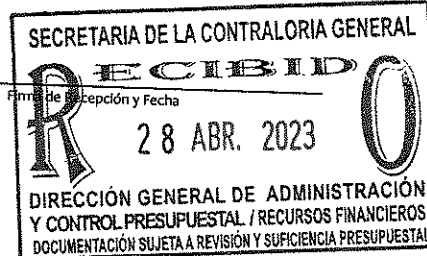

Hermosillo, Sonora, 26 de abril del 2023

En relación a los gastos no comprobables equivalentes al 12% de la comisión **ECOP-DV-0399/2023 con destino a Cajeme, Sonora**. Por un importe de \$302.49 pesos, estos gastos fueron pagados en diferentes lugares durante la estancia en varios municipios del estado de Sonora, tales como propinas y alimentación sin factura.

Alimentos sin factura	\$202.49 pesos
Propina	\$100.00 pesos

Total, erogado fuera de comprobación: \$302.49 pesos

ATENTAMENTE



Roberto Grijalva Foncerrada

Vo. Bo.

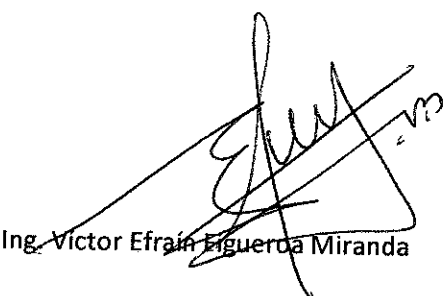

Ing. Victor Efraín Figueroa Miranda



SECRETARÍA DE LA
**CONTRALORÍA
GENERAL**
GOBIERNO
DE SONORA

Dirección General de Evaluación y Control de Obra Pública
Secretaría de la Contraloría General
Oficio: ECOP-DV-0399/2023.
Hermosillo, Sonora a 11 de abril de 2023
"2023: Año de Adolfo de la Huerta"

Asunto: Se comisiona

ING. ROBERTO GRIJALVA FONCERRADA.
Director de Verificación.
Presente.

Con fundamento en el Artículo 17, fracción I del Reglamento Interior de esta Secretaría, se le comisiona para que, en compañía del Ing. Víctor Efraín Figueroa Miranda, realice la verificación física de las obras anexas a este oficio, correspondientes al programa "Regularización autos de procedencia extranjera", las obras se encuentran ubicadas en el municipio de Cajeme, Sonora.

Dicha comisión comprende los días 12 y 13 de abril del año en curso, para lo cual dispondrá de 1 día de viáticos con pernocta y 1 día de viáticos sin pernocta con cargo a los recursos del 5 al millar federal, debiendo rendir un informe escrito con las conclusiones respectivas.

El recorrido se realizará en el vehículo Toyota Hilux con número de placas VB-71-398, recorriendo 800 kms de carretera pavimentada, cruzando por 4 casetas de peaje, por lo que deberá coordinarse con el área respectiva para que el vehículo se le proporcione el día 12 de abril a partir de las 7:00 horas, entregándolo al término de la comisión, de acuerdo a las instrucciones giradas por esta unidad.

Agradeciendo su atención, me reitero a sus órdenes para cualquier duda o aclaración.

Atentamente



ING. VÍCTOR EFRAÍN FIGUEROA MIRANDA.
Director General.

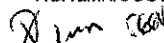

SECRETARIA DE LA CONTRALORIA GENERAL
DIRECCIÓN GENERAL DE EVALUACIÓN
Y CONTROL DE OBRA PÚBLICA
HERMOSILLO, SONORA.

C.c.p. Lic. David López Huguez. Director General de Administración y Control Presupuestal de la S.C.G. Presente
Lic. Angela Beatriz Beltrán Figueroa. Director de Recursos Financieros y Materiales
Archivo
RGF/LMN/CGGV

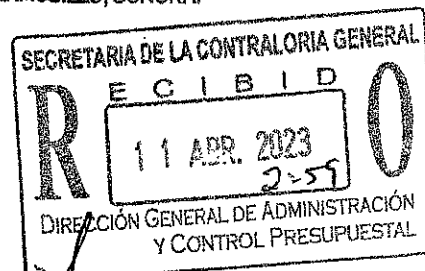
Centro de Gobierno, Edificio Hermosillo, Segundo Nivel, Blvd. Paseo del Río y Galeana C.P. 83280, Hermosillo,
Sonora, Teléfono (662) 217 1885, (662) 217 2517.
www.sonora.gob.mx





SECRETARÍA DE LA
**CONTRALORÍA
GENERAL**
GOBIERNO
DE SONORA

SOLICITUD DE GASTOS DE VIÁTICOS

FECHA: 11 de abril del 2023

CLAVES PRESUPUESTARIAS:

1060000900 1304E103O02133A1 375011 2315EN1300
1060000900 1304E103O02133A1 375021 2315EN1300

ADSCRIPCIÓN: Secretaría de la Contraloría General

UNIDAD RESPONSABLE: 1060000900 Dirección General de Evaluación y Control de Obra Pública

UNIDAD EJECUTORA: 1304E103O02133A1 FISCAL.CTRL.EVAL.GEST.P

NOMBRE DEL SERVIDOR PUBLICO COMISIONADO: Ing. Roberto Grijalva Foncerrada

NIVEL: 111

No. DE EMPLEADO: 37112

PUESTO FUNCIONAL: Director de Verificación

DESTINO: Cajeme, Sonora.

MOTIVO: Se le comisiona para que, en compañía del Ing. Víctor Efraín Figueroa Miranda, realice la verificación física de las obras anexas a este oficio, correspondientes al programa "Regularización autos de procedencia extranjera", las obras se encuentran ubicadas en el municipio de Cajeme, Sonora. Según oficio de comisión No. ECOP-DV-0399/2023.

PERIODO DE LA COMISIÓN: 12 y 13 de abril del 2023

POR INSTRUCCIONES DE: Ing. Víctor Efraín Figueroa Miranda. Director General de Evaluación y Control de Obra Pública.

NÚMERO DE DÍAS	COSTO POR DÍA	TOTAL, POR DÍA
VIATICOS CON PERNOCTA: 1 día	\$ 1,700.00	\$ 1,700.00
VIATICOS SIN PERNOCTA: 1 día	\$ 850.00	\$ 850.00
SUMA TOTAL:		\$ 2,550.00

OBSERVACIONES: Con cargo a los recursos del 5 al millar federal.

RECIBÍ DE LA CAJA DE GOBIERNO LA CANTIDAD DE: \$ 2,550.00 (dos mil quinientos cincuenta pesos 00/100 M.N)

SERVIDOR PUBLICO COMISIONADO

**ING. ROBERTO GRIJALVA
FONCERRADA**
RFC GIRF9011162Q1

SOLICITA - RECIBE

LIC. DAVID LOPEZ HUGUEZ
DIRECTOR GENERAL DE
ADMINISTRACIÓN Y CONTROL
PRESUPUESTA

AUTORIZA

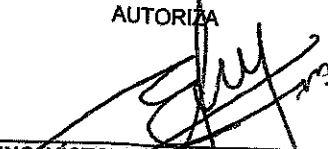
**ING. VÍCTOR EFRAÍN FIGUEROA
MIRANDA.**
DIRECTOR GENERAL DE
EVALUACIÓN Y CONTROL DE
OBRA PÚBLICA.

ANEXO AL OFICIO EGOP-DV-0399/2023.

DÍAS DE VERIFICACIÓN	OBRA	CONTRATO	MUNICIPIO	LOCALIDAD	PROGRAMA
12 de abril del 2023	REHABILITACIÓN Y CONSERVACIÓN DE CALLE COAHUILA ENTRE BLVRD. IGNACIO RAMÍREZ Y CALLE CHAPULTEPEC, EN LA COLONIA CORTINAS 3ª SECCIÓN.	---	CAJEME	CD. OBREGON	RAMO 23 - REGULARIZACIÓN AUTOS DE PROCEDENCIA EXTRANJERA
12 de abril del 2023	REHABILITACIÓN Y CONSERVACIÓN DE CALLE CALIFORNIA ENTRE AV. RODOLFO FÉLIX VALDÉS Y BLVRD. IGNACIO RAMÍREZ EN LAS COLONIAS CORTINAS 1ª SECCIÓN, CONSTITUCIÓN Y FAUSTRINO FÉLIX.	-----	CAJEME	CD. OBREGON	RAMO 23 - REGULARIZACIÓN AUTOS DE PROCEDENCIA EXTRANJERA
13 de abril del 2023	REHABILITACIÓN Y CONSERVACIÓN DE AV. MIGUEL ALEMÁN ENTRE AV. NAINARI Y CALLE CAJEME EN LAS COLONIAS NORTE Y URBANIZABLES 4.	-----	CAJEME	CD. OBREGON	RAMO 23 - REGULARIZACIÓN AUTOS DE PROCEDENCIA EXTRANJERA



Ing. Víctor Efraín Figueroa Miranda
Director General de Evaluación y Control
de Obra Pública de la Secretaría de la
Contraloría General

En cumplimiento a lo dispuesto en el oficio de comisión No. ECOP-DV-0399/2023, de fecha 20 de febrero de 2023, se me comisionó para que en su compañía realizara la verificación física de obras correspondientes al Ramo 23. Las obras se encuentran ubicadas en la localidad de Cd. Obregón, del municipio de Cajeme del Estado de Sonora.

A continuación, se hace un desglose de las actividades realizadas:

El día 12 de abril de 2023, se realizó el traslado a la localidad de Cd. Obregón, municipio de Cajeme, Sonora y se realizó la verificación física de las siguientes obras:

Obra: Rehabilitación y Conservación de Av. Miguel Alemán entre Av. Náinari y Calle Cajeme en las Colonias Norte y Urbanizables 4.

Contrato: CAJEME (21-24)-RAMO 23-REV-01-2022.

Ejecutora: H. Ayuntamiento del Municipio de Cajeme

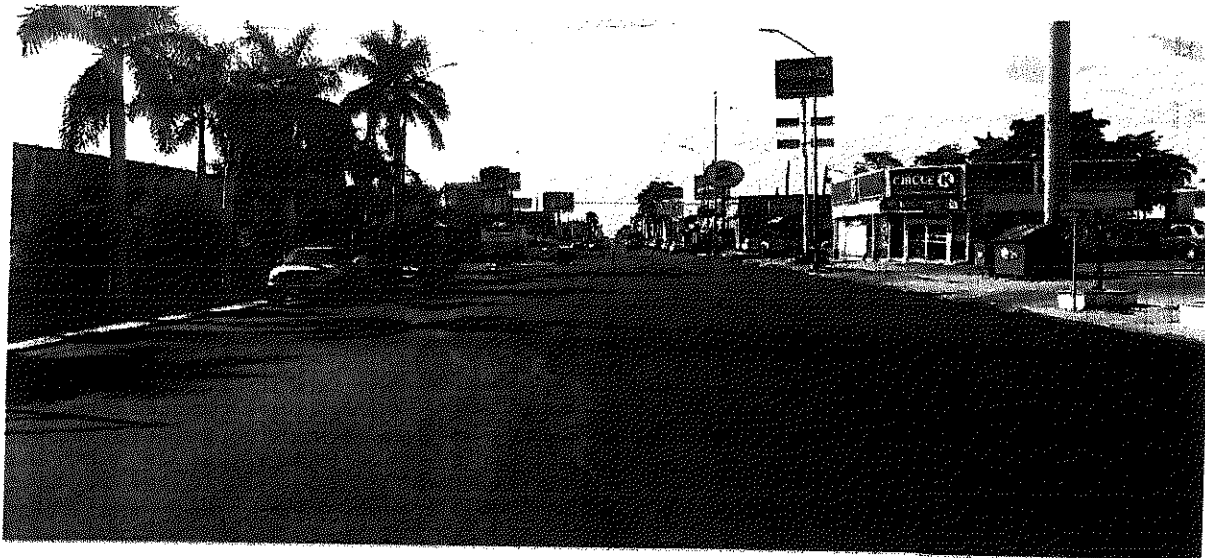

Obra: Rehabilitación y Conservación de calle California entre Av. Rodolfo Félix Valdés y Blvd. Ignacio Ramírez en las Colonias Cortinas 1ra Sección, Constitución y Faustino Félix.

Contrato: CAJEME (21-24) -RAMO 23-REV-02-2022

Ejecutora: H. Ayuntamiento del Municipio de Cajeme



Obra: Rehabilitación y Conservación de Calle Coahuila entre Blvd. Ignacio Ramírez y Calle Chapultepec, en la Colonia Cortinas 3ra Sección.

Contrato: CAJEME (21-24) -RAMO 23-REV-03-2022.

Ejecutora: H. Ayuntamiento del Municipio de Cajeme

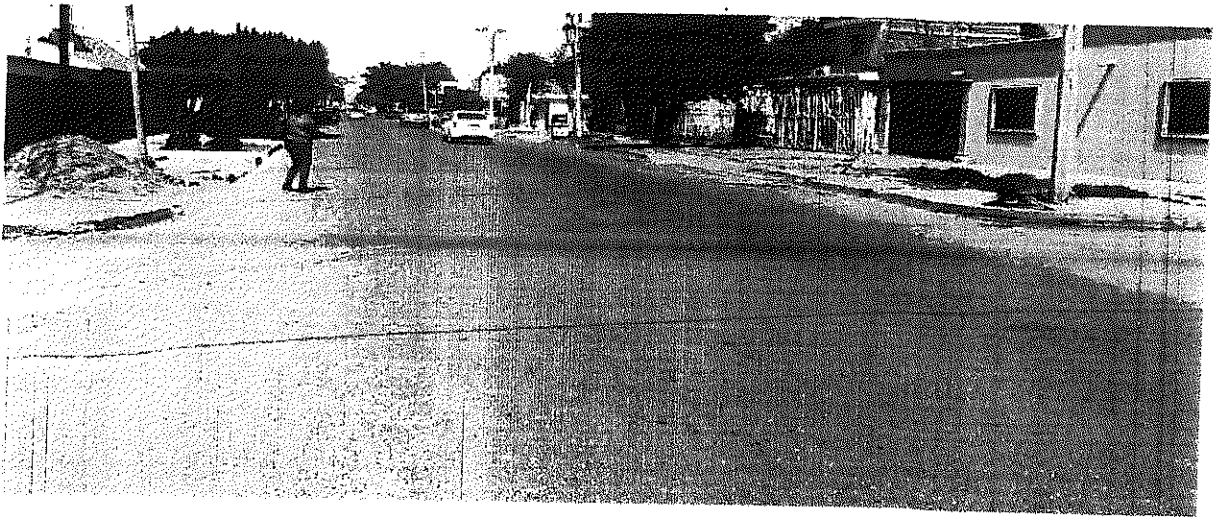

Habiendo concluido el objeto de la comisión el día 13 de abril del presente, se realizó traslado a la Ciudad de Hermosillo, Sonora.

Atentamente

Ing. Roberto Grijalva Foncerrada
Director de Área



MARTIN GARCIA HIGUERA

RFC: GAHM970110PB7

Tipo de Comprobante: I - Ingreso
Lugar de Expedición: 85400
Régimen Fiscal: 621 - Incorporación Fiscal

Forma de pago: 28 - Tarjeta de débito
Método de pago: PUE - Pago en una sola exhibición
Moneda: MXN - Peso Mexicano
Exportación: 01 - No aplica

Folio: - 7008
Fecha: 12/4/2023 14:56:23
Tipo de cambio:

Datos del cliente

Cliente: GOBIERNO DEL ESTADO DE SONORA
R.F.C.: GES790913CTO
Domicilio fiscal: 83260

Uso CFDI: G03 - Gastos en general
Régimen fiscal: 603 - Personas Morales con Fines no Lucrativos

Cantidad	Unidad	Clave Unidad SAT	Clave Producto/Servicio	Concepto / Descripción	Valor Unitario	Descuentos	Impuestos	Importe
1.00	SERVICIO	E48 - Unidad de servicio	90101500 - Establecimientos para comer y beber	CONSUMO	215.52	0.00	002 - IVA - 34.48	215.52

Importe con letra

DOSCIENTOS CINCUENTA PESOS 00/100 M.N.

Subtotal: 215.52
Impuestos Traslados: 34.48
Total: 250.00

CFDI Relacionados:

Tipo Relación: CFDI Relacionados



Serie del Certificado del emisor: 00001000000501328639
Folio fiscal: 17D91414-BB8E-4C88-915D-38179C438097
No. de Serie del Certificado del SAT: 00001000000505142236
Fecha y hora de certificación: Abril 12 2023 - 15:56:29

Este documento es una representación impresa de un CFDI

Sello Digital del CFDI

Z79Y1rgcwxxLXsnrqK1bQXazNwDXn9b+SezTxhLxyLuYf5H5KcPEFPaB53mrMv5JK9sw9loUTRW7BlrVirpLL5
huACB2YC5r49odGo+kU2qbhM1nGpUI9keunXhs4FznqWnL62sEJKlik4Ngz6e1cYcQT+U+1irvexSLKugHNX
FCvVyFi7i08uuw89YadLFerW8KJnXAKoFSP6+9JgCB8INlaTbF0laNDObantTMf7HR28XXE5WaltQeeoEJIGU1
+RWoLFnAMsrLOq6K/t5XBgjuRZC3YVRSo89kENMu5KcNj+mu47TB2yXkjbM/u+u5stQH469TBk++2+kQZ4XA==

Sello del SAT

dybCDpJfXWJNTrrHH6Juh6yfiE1LCSWnxDaEV1bXhxFIRm8k4AAGvixl39sRQVD4cGJ50bR2yzhXJNlo
4lmMhxfQVJQGRN6xn0VYPZyculhKGSpm7HwBIBZpcrGmfQj/LuEEz+KD50mAeBU+LCIG9FquEYNVca
fVBuI8My/T/W76t1lhUOdKhVlwRbgqPd/RvPe/F+Nbz7h+Nj40t96O+KfpwSkaY1T6v1RVOTgFBsPzs
K2JOvh79nl/c5+EpHVJX8ex9xJYrdcP6CnKzPgQuLZZG6FUPfJURB+P305+f8CDUwhx/LYlua7TyJVJ
vxjBioBgQr4xErmyRcRgDg==

Cadena original del complemento de certificación digital del SAT

||1.1|17D91414-BB8E-4C88-915D-38179C438097|2023-04-12T15:56:29|MAS0810247C0|Z79Y
1rgcwxxLXsnrqK1bQXazNwDXn9b+SezTxhLxyLuYf5H5KcPEFPaB53mrMv5JK9sw9loUTRW7BlrVirpL
LSHuACB2YC5r49odGo+kU2qbhM1nGpUI9keunXhs4FznqWnL62sEJKlik4Ngz6e1cYcQT+U+1irvexX
SLKugHNXFCvVyFi7i08uuw89YadLFerW8KJnXAKoFSP6+9JgCB8INlaTbF0laNDObantTMf7HR28XXE5
WaltQeeoEJIGU1+RWoLFnAMsrLOq6K/t5XBgjuRZC3YVRSo89kENMu5KcNj+mu47TB2yXkjbM/u+u5st
QH469TBk++2+kQZ4XA==|00001000000505142236|

This XML file does not appear to have any style information associated with it. The document tree is shown below.

```
<cfdi:Comprobante xmlns:cfdi="http://www.sat.gob.mx/cfd/4" xmlns:xsi="http://www.w3.org/2001/XMLSchema-instance"
xsi:schemaLocation="http://www.sat.gob.mx/cfd/4 http://www.sat.gob.mx/sitio_internet/cfd/4/cfdv40.xsd" Version="4.0" Folio="7008" Fecha="2023-04-
12T14:56:23"
Sello="Z79Y1rgcwxxLXsnrqK1bQXazNwDXn9b+SezTxhLxyLuYf5HSKcPEFPaB53mrMvSjK9sw9l0UTRW7B1rVirpLLShuACB2YC5r49odGo+kU2qbhm1nGpU19keunXhs4FznqWnL62sEJKjLiK4Ngz
FormaPago="28" NoCertificado="00001000000501328639"
Certificado="MIIF2TCCA8GgAwIBAgIUMDAwMDEwMDAwMDA1MDEzMjg2MzkwdQYJKoZIhvcNAQELBQAwggGEM5AwHgYDVQQDDbBVVRPUk1EQURgQ0VSVE1GSUNBRE9SQTEuMCwGA1UECgw1U0VSVk1k
SubTotal="215.52" Moneda="MXN" Total="250.00" TipoDeComprobante="I" Exportacion="01" MetodoPago="PUE" LugarExpedicion="85400">
<cfdi:Emisor RegimenFiscal="621" Rfc="GAHM970110PB7" Nombre="MARTIN GARCIA HIGUERA"/>
<cfdi:Receptor Rfc="GES790913CT0" Nombre="GOBIERNO DEL ESTADO DE SONORA" DomicilioFiscalReceptor="83260" RegimenFiscalReceptor="603" UsoCFDI="G03"/>
<cfdi:Conceptos>
<cfdi:Concepto ClaveProdServ="90101500" ClaveUnidad="E48" Cantidad="1.00" Unidad="SERVICIO" NoIdentificacion="SER001" Descripcion="CONSUMO"
ValorUnitario="215.52" Importe="215.52" ObjetoImp="02">
<cfdi:Impuestos>
<cfdi:Traslados>
<cfdi:Traslado Base="215.52" Impuesto="002" TipoFactor="Tasa" TasaOCuota="0.160000" Importe="34.48"/>
</cfdi:Traslados>
</cfdi:Impuestos>
</cfdi:Concepto>
</cfdi:Conceptos>
<cfdi:Impuestos TotalImpuestosTrasladados="34.48">
<cfdi:Traslados>
<cfdi:Traslado Impuesto="002" TipoFactor="Tasa" TasaOCuota="0.160000" Importe="34.48" Base="215.52"/>
</cfdi:Traslados>
</cfdi:Impuestos>
<cfdi:Complemento>
<tfd:TimbreFiscalDigital xmlns:tfd="http://www.sat.gob.mx/TimbreFiscalDigital" xmlns:xsi="http://www.w3.org/2001/XMLSchema-instance"
xsi:schemaLocation="http://www.sat.gob.mx/TimbreFiscalDigital
http://www.sat.gob.mx/sitio_internet/cfd/TimbreFiscalDigital/TimbreFiscalDigitalv11.xsd" Version="1.1" UUID="17D91414-BBBE-4C88-915D-38179C43B097"
FechaTimbrado="2023-04-12T15:56:29" RfcProvCertif="MAS0810247C0"
SelloCFD="Z79Y1rgcwxxLXsnrqK1bQXazNwDXn9b+SezTxhLxyLuYf5HSKcPEFPaB53mrMvSjK9sw9l0UTRW7B1rVirpLLShuACB2YC5r49odGo+kU2qbhm1nGpU19keunXhs4FznqWnL62sEJKj
NoCertificadoSAT="0000100000050142236"
SelloSAT="dybCDpjFwJNTrRH6Juh6yfiE1LCSWnxDaEV1bXhxFIRm8k4AAGvixI39sRQVD4cG750bR2yzhXJNiO4imMhxQVjQGRN6xn0VyYPZyculhkgSpQm7HW8IBZpccrGmfQj/LuEEz+KD5
</cfdi:Complemento>
</cfdi:Comprobante>
```

Verificación de comprobantes fiscales digitales por internet

RFC del emisor	Nombre o razón social del emisor	RFC del receptor	Nombre o razón social del receptor
GAHM970110PB7	MARTIN GARCIA HIGUERA	GES790913CT0	GOBIERNO DEL ESTADO DE SONORA
Folio fiscal	Fecha de expedición	Fecha certificación SAT	PAC que certificó
17D91414-BBBE-4C88-915D-38179C43B097	2023-04-12T14:56:23	2023-04-12T15:56:29	MAS0810247C0
Total del CFDI	Efecto del comprobante	Estado CFDI	Estatus de cancelación
\$250.00	Ingreso	Vigente	Cancelable sin aceptación

Imprimir

JESUS ANTONIO VEGA MILLER

VEMJ681005SV8

Lugar de Expedición: 83190

612|Personas Físicas con Actividades Empresariales y Profesionales

2023/04/13 12:36 PM

Página 1 de 1

Comprobante Fiscal Digital

J-2440

13/4/23

Forma de pago

28|Tarjeta de débito

Condiciones de pago

NET15

Método de pago

PUE|Pago en una sola exhibición

P.O.

Referencia

GOBIERNO DEL ESTADO DE SONORA
GES790913CT0Domicilio 83260
Regimen Fiscal 603|Personas Morales con Fines no LucrativosUso de Cfdi
G03|Gastos en general

Exportación

01|No aplica

Confirmación

Tipo de Comprobante

I|Ingreso

Moneda

MXN

Tipo de Cambio

Cantidad	Unidad	No Identificación	Clave SAT	Descripción	Ol	Valor unitario	Importe	Descuento
1.0000	Svc (E48)	CONSUMO	90101501	CONSUMO	02	236.2100	236.21	

Traslados

Base: 236.21

002|IVA

Tasa

0.160000

Importe: 37.79

213960

Subtotal	236.21
002 IVA 0.160000	37.79
Total	274.00

CONSUMO EN CHILTEPINOS WINGS EL DIA 12 DE ABRIL DE 2023 EN CIUDAD OBREGON SONORA

Importe con letra: Doscientos Setenta Y Cuatro Pesos 00/100 MN

Certificado Emisor: 00001000000516315223 Certificado SAT: 00001000000504204971 Pac: PPD101129EA3

Folio Fiscal: B7111EDA-78EA-44AE-B436-45557CE2E379 Fecha de Timbrado: 2023-04-13T13:36:48 Version: 4.0

Este documento es una representación impresa de un CFDI

Leyenda:

Cadena Original del Complemento de Certificación Digital del SAT:

||1.1|B7111EDA-78EA-44AE-B436-45557CE2E379|2023-04-13T13:36:48|PPD101129EA3|QBSnRkc5Fg2qcAJHY2pY8tdwRC1LD08R0|bRwv98cMHhrcT+Dxg2qeVju+mrEPzm8cJLHcoiOlb4qC7nDVBGK150n2T5wrdsitD6jYlrmf7k0jGMSnERAIC/aOwKTeBwn45DTI20bM4yVrj|fEhCVmjys6Ex8vccckRT5qYsMKTbKsmv5vHhuMb8G0lHxy6H/9Y/yQdbUbaLOizkix3w028epezVctNrlXHOx9RG6HsSsigXgKPKWpnuEzTvszirmZ0hv2k4HVPDQJWqVIUP8SZO5+gRcZ8yAY+PdK+gAITyxvW4uMPlegj7w==|00001000000504204971||

Sello Digital Emisor:

QBSnRkc5Fg2qcAJHY2pY8tdwRC1LD08R0|bRwv98cMHhrcT+Dxg2qeVju+mrEPzm8cJLHcoiOlb4qC7nDVBGK150n2T5wrdsitD6jYlrmf7k0jGMSnERAIC/aOwKTeBwn45DTI20bM4yVrj|fEhCVmjys6Ex8vccckRT5qYsMKTbKsmv5vHhuMb8G0lHxy6H/9Y/yQdbUbaLOizkix3w028epezVctNrlXHOx9RG6HsSsigXgKPKWpnuEzTvszirmZ0hv2k4HVPDQJWqVIUP8SZO5+gRcZ8yAY+PdK+gAITyxvW4uMPlegj7w==

Sello SAT:

pTecj1mLHE/RmyhoIMP895T5KHC2RKP2WIN4NPSu9Ev0kiMHDfcaqz2eN3YAPJ/LLSHIZ2yay+ZmW3z86C9N8b+juPOsm8S8Ux6jX4MW+Eg6kRYF9jKmuXgprTeGirjDC5g3H2emB3QihS8/QC8zVKhRO2j1KPudEVCEsSh9PypLged8h9GWF8QIEWWCSNnm3v13w2sHAGAOtAbrbGITS5hQQAp44+336a7P7yQj3YKafeMKJOF8YfvpVC4u2XOSu0kcvKbzyU55H2Z1gd/XPh7U0SigKufjg3XqtKMfFodh6T77xigtm2xZ5Ks63v4yMnhQiz+sf4jlbXw==



This XML file does not appear to have any style information associated with it. The document tree is shown below.

```
<cfdi:Comprobante xmlns:cfdi="http://www.sat.gob.mx/cfd/4" xmlns:xsi="http://www.w3.org/2001/XMLSchema-instance"
Certificado="MIIF3zCCABegAwIBAgIUMDAwMEwMDAwMDA1MTYzMTUyMjMwDQYJKoZIhvcNAQELBQAwggGEMSAWggYDVQDDb8VVRPuk1EQUgQ00VSVE1GSUNBRE9SQTEwMCwGA1UECgw1U0VSVkIi
CondicionesDePago="NET15" Exportacion="01" Fecha="2023-04-13T12:35:21" Folio="2440" FormaPago="28" LugarExpedicion="83190" MetodoPago="PUE" Moneda="MXN"
NoCertificado="00001000000516315223"
Sello="QBSnRkcsFg2qcAJHY2pY8tdwRC1LD08R0JbRwv9BcMhrcT+Dxg2qeVju+mrEPzm8cJLHcoi01b4qC7nDvDBGK150rr2T5wrdstld6JYirn7f7k0jGmsnERAIC/aOwKTeBwn45DT120bM4yVriJ
Serie="3" SubTotal="236.21" TipoDeComprobante="I" Total="274.00" Version="4.0" xsi:schemaLocation="http://www.sat.gob.mx/cfd/4
http://www.sat.gob.mx/sitio_internet/cfd/4/cfdv40.xsd">
  <cfdi:Emisor Nombre="JESUS ANTONIO VEGA MILLER" RegimenFiscal="612" Rfc="VEMJ681005SV8"/>
  <cfdi:Receptor DomicilioFiscalReceptor="83260" Nombre="GOBIERNO DEL ESTADO DE SONORA" RegimenFiscalReceptor="603" Rfc="GES790913CT0" UsoCFDI="603"/>
  <cfdi:Conceptos>
    <cfdi:Concepto Cantidad="1.0000" ClaveProdServ="90101501" ClaveUnidad="E48" Descripcion="CONSUMO" Importe="236.21" NoIdentificacion="CONSUMO"
      ObjetoImp="02" Unidad="Svc" ValorUnitario="236.2100">
      <cfdi:Impuestos>
        <cfdi:Traslados>
          <cfdi:Traslado Base="236.21" Importe="37.79" Impuesto="002" TasaOCuota="0.160000" TipoFactor="Tasa"/>
        </cfdi:Traslados>
      </cfdi:Impuestos>
    </cfdi:Concepto>
  </cfdi:Conceptos>
  <cfdi:Impuestos TotalImpuestosTrasladados="37.79">
    <cfdi:Traslados>
      <cfdi:Traslado Base="236.21" Importe="37.79" Impuesto="002" TasaOCuota="0.160000" TipoFactor="Tasa"/>
    </cfdi:Traslados>
  </cfdi:Impuestos>
  <cfdi:Complemento>
    <cfdi:TimbreFiscalDigital xmlns:tfd="http://www.sat.gob.mx/TimbreFiscalDigital" FechaTimbrado="2023-04-13T13:36:48"
      NoCertificadoSAT="00001000000504204971" RfcProvCertif="PPD101129EA3"
      SelloCFD="QBSnRkcsFg2qcAJHY2pY8tdwRC1LD08R0JbRwv9BcMhrcT+Dxg2qeVju+mrEPzm8cJLHcoi01b4qC7nDvDBGK150rr2T5wrdstld6JYirn7f7k0jGmsnERAIC/aOwKTeBwn45DT120b
      SelloSAT="pTecJ1mLHE/RmyhoiMP89ST5KHC2RKPP2WjN4NPSu9Ev0kiMHdfcapqz2eW3YAPJ/LLSHIZ2yay+ZmWz386C9N8b+juPOsM85Ux6JX4MW+EG6kRYF9jKmUixgrTeGirijDC5g3H2e
      UUID="B7111EDA-78EA-44AE-B436-4557CE2E379" Version="1.1" xsi:schemaLocation="http://www.sat.gob.mx/TimbreFiscalDigital
      http://www.sat.gob.mx/sitio_internet/cfd/TimbreFiscalDigital/TimbreFiscalDigitalv11.xsd"/>
    </cfdi:Complemento>
  </cfdi:Comprobante>
```

**HACIENDA****SAT****Verificación de comprobantes fiscales digitales por internet**

RFC del emisor	Nombre o razón social del emisor	RFC del receptor	Nombre o razón social del receptor
VEMJ681005SV8	JESUS ANTONIO VEGA MILLER	GES790913CT0	GOBIERNO DEL ESTADO DE SONORA
Folio fiscal	Fecha de expedición	Fecha certificación SAT	PAC que certificó
B7111EDA-78EA-44AE-B436-45557CE2E379	2023-04-13T12:35:21	2023-04-13T13:36:48	PPD101129EA3
Total del CFDI	Efecto del comprobante	Estado CFDI	Estatus de cancelación
\$274.00	Ingreso	Vigente	Cancelable sin aceptación

Imprimir

ISABEL CRISTINA VEGA IRIARTE

R.F.C. VEII550724RQ1, C.U.R.P. VEII550724MSRGRS04

SONORA 637 SUR, CENTRO
CIUDAD OBREGON, CAJEME, SONORA
MÉXICO, C.P. 85000
(644) 413 37 77 Y 414 95 25
www.posadadelyaqui.com
ENTRE 6 DE ABRIL Y NICOLAS BRAVO

Factura

CFDIH49446

Fecha

13/04/2023 09:13:52 a.m.

Lugar de Expedición: , 85000,

Cliente:

Condiciones:

GOBIERNO DEL ESTADO DE SONORA

COMONFORT Y DR. PALIZA S/N
CENTENARIO

HERMOSILLO, SONORA

MÉXICO, C.P. 83260

R.F.C. GES790913CTO

Código: 43

Uso CFDI: G03 Gastos en general

Régimen Fiscal Receptor: 603 Personas Morales con Fines no Lucrativos

Domicilio Fiscal Receptor (Código Postal): 83260

Exportación: 01 No aplica

Contado

Forma de Pago: 28 Tarjeta de débito

Código/SAT	Descripción	Cant	Medida/SAT	Precio	Descuento	Importe
1/90111501	HOSPEDAJE HAB. 212 DIA 12/04/2023 Objeto Imp: Si objeto de impuesto.	1	Noche/DAY	283.61		283.61

Total con letra:

TRESCIENTOS TREINTA Y SIETE PESOS 50/100 M.N.

Total:

Subtotal	283.61
IVA 16%	45.38
Imp Tras Local	8.51
Total	337.50

Subtotal Gravado IVA:

283.61



Versión: 4.0		Este documento es una representación impresa de un CFDI	
Certificado del emisor: 00001000000509716885	Tipo de comprobante: Ingreso		Folio fiscal: 41492afe-3efd-42f4-834f-58012d1ddb16
Certificado del SAT: 00001000000509846663	PUE Pago en una sola exhibición		Fecha y hora de certificación: 13/04/2023 10:14:52
Régimen Fiscal Emisor: 612 Personas Físicas con Actividades Empresariales y Profesionales			R.F.C. PAC: LSO1306189R5
Sello digital del emisor: FG1sgVwI0HwK09PKSt15v5swLM0b9BQGRFQK7RuzPLPW8zWLGyMT4C/Q1SKzsj/h6vR+zl86fbXjVYXeShGGFg+8BQduDUXz6SAMS CnarpUP/fep3A62g1hVjhnSqD2Dx0AcETUuCLKBEPKakqaNPR5m89uahdxfcGiltMvCCPGRIAAUMzv71Mp3d/CLFRlhvn7IRSI/XCWC3YXen2Q8bqZl6Y7bXysbeU+6dJHmhGox3QWqWHr19rx407SYGNzLM+EVoxMpbvBMKulR+ziPKHzsmH5N4rs7glQdv39mvD953Mie9tgWHk4N87pa4Wjyn8C0keGZviw4cw==			
Cadena original del complemento de certificación digital del SAT: [1.1.1]41492afe-3efd-42f4-834f-58012d1ddb16[2023-04-13T10:14:52]LSO1306189R5[FG1sgVwI0HwK09PKSt15v5swLM0b9BQGRFQK7RuzPLPW8zWLGyMT4C/Q1SKzsj/h6vR+zl86fbXjVYXeShGGFg+8BQduDUXz6SAMS CnarpUP/fep3A62g1hVjhnSqD2Dx0AcETUuCLKBEPKakqaNPR5m89uahdxfcGiltMvCCPGRIAAUMzv71Mp3d/CLFRlhvn7IRSI/XCWC3YXen2Q8bqZl6Y7bXysbeU+6dJHmhGox3QWqWHr19rx407SYGNzLM+EVoxMpbvBMKulR+ziPKHzsmH5N4rs7glQdv39mvD953Mie9tgWHk4N87pa4Wjyn8C0keGZviw4cw==][00001000000509846663]			
Sello Digital del SAT: PIIKTOJebg4E3aOkZ6AEKS9H0NJDowvp4tdWHY+urhAvrixsg+QDPWIXrggGPB4Ren9H5crV2PCmI8E1Dx+Wh6kcaSP0V0KuvqLBSQPMiEnBRP4SEI1pobxK4FBIQZDeaPSTrv2g8k1/Bvv0a9uM0TnYnzpne9gy1qIT4zKvIXKNGS5EjIn2GYeEp69zskshIAu1IZDyXlrsSyua9GS22FWw8SE+vDGTyU55mBUCEKYVDI595lauWaYshbaJu4cP6dwtNEq8szW8YKDuXv9K+eLdyazZYELnPY7X8HUVov3acvHDejla6SH0Hn0WAeytHLaG6x40Sog==			

This XML file does not appear to have any style information associated with it. The document tree is shown below.

```
<cfdi:Comprobante xmlns:pago20="http://www.sat.gob.mx/Pagos20" xmlns:implocal="http://www.sat.gob.mx/implocal"
xmlns:xsi="http://www.w3.org/2001/XMLSchema-instance" xmlns:cfdi="http://www.sat.gob.mx/cfd/4" xsi:schemaLocation="http://www.sat.gob.mx/cfd/4
http://www.sat.gob.mx/sitio_internet/cfd/4/cfdv40.xsd http://www.sat.gob.mx/Pagos20 http://www.sat.gob.mx/sitio_internet/cfd/Pagos/Pagos20.xsd
http://www.sat.gob.mx/implocal http://www.sat.gob.mx/sitio_internet/cfd/implocal/implocal.xsd" Version="4.0" Exportacion="01" Serie="CFDIH"
Folio="49446" Fecha="2023-04-13T09:13:52" TipoDeComprobante="I" FormaPago="28" CondicionesDePago="Contado" NoCertificado="00001000000509716885"
SubTotal="283.61" Total="337.50"
Certificado="MIIF7TCCA9WgAwIBAgIUMDAwMDEwMDAwMDA1MDk3MTY4ODUwDQYJKoZIhvcNAQELBQAwggGEMSAwHgYDVQDDbBVRPUk1EQUQgQ0VSVE1GSUNBRE9SQTEuMCwGA1UECgw1U0VSVKIC
Sello="FG1sgVw101lWk09PKSt15v5swLMob9BQGRFQK7RuzLPW8zWLGykMT4C/Q1SKzsJ/h6vR+z186fbXjVyXe5hGGFg+8EQduDUXz6SAMS CnurfUP/fep3A62g1hVjhnSqDZDx0AcEUuCLKBEFKC
LugarExpedicion="85000" MetodoPago="PUE" Moneda="MXN">
<cfdi:Emisor Rfc="VEII550724RQ1" Nombre="ISABEL CRISTINA VEGA IRIARTE" RegimenFiscal="612"/>
<cfdi:Receptor Rfc="GES790913CT0" Nombre="GOBIERNO DEL ESTADO DE SONORA" UsoCFDI="G03" DomicilioFiscalReceptor="83260" RegimenFiscalReceptor="603"/>
<cfdi:Conceptos>
<cfdi:Concepto Cantidad="1" Unidad="Noche" NoIdentificacion="1" ObjetoImp="02" Descripcion="HOSPEDAJE HAB. 212 DIA 12/04/2023"
ValorUnitario="283.61" ClaveProdServ="90111501" ClaveUnidad="DAY" Importe="283.61">
<cfdi:Impuestos>
<cfdi:Traslados>
<cfdi:Traslado Base="283.61" Impuesto="002" TipoFactor="Tasa" TasaOCuota="0.160000" Importe="45.38"/>
</cfdi:Traslados>
</cfdi:Impuestos>
</cfdi:Concepto>
</cfdi:Conceptos>
<cfdi:Impuestos TotalImpuestosTrasladados="45.38">
<cfdi:Traslados>
<cfdi:Traslado Impuesto="002" TipoFactor="Tasa" Base="283.61" TasaOCuota="0.160000" Importe="45.38"/>
</cfdi:Traslados>
</cfdi:Impuestos>
<cfdi:Complemento>
<implocal:ImpuestosLocales version="1.0" TotaldeTraslados="8.51" TotaldeRetenciones="0.00">
<implocal:TrasladosLocales Importe="8.51" TasadeTraslado="3.00" ImplacTrasladado="3% Impuesto Sobre Hospedaje"/>
</implocal:ImpuestosLocales>
<tfd:TimbreFiscalDigital xmlns:tfd="http://www.sat.gob.mx/TimbreFiscalDigital" xmlns:xsi="http://www.w3.org/2001/XMLSchema-instance"
xsi:schemaLocation="http://www.sat.gob.mx/TimbreFiscalDigital
http://www.sat.gob.mx/sitio_internet/cfd/TimbreFiscalDigital/TimbreFiscalDigitalv11.xsd" Version="1.1" UUID="41492afe-3efd-42f4-834f-58012d1ddb16"
FechaTimbrado="2023-04-13T10:14:52" RfcProvCertif="LS01306189R5"
SelloCFD="FG1sgVw101lWk09PKSt15v5swLMob9BQGRFQK7RuzLPW8zWLGykMT4C/Q1SKzsJ/h6vR+z186fbXjVyXe5hGGFg+8EQduDUXz6SAMS CnurfUP/fep3A62g1hVjhnSqDZDx0AcEUuCLKBEFKC
NoCertificadoSAT="00001000000509846663"
SelloSAT="PiIKTOJebg4E3a0kZt6AEKS9H10NJdowvp4tdWHY+urhIAvrixsg+ODPWKXrgqGPB4Rsn9H5crV2PCmIBE1Dx+W1h6kca5F0V0KuvqLBSQPM1EnBRPt5EIpobxK4F8IQZDeaP5TrvZg
</tfd:TimbreFiscalDigital>
</cfdi:Complemento>
</cfdi:Comprobante>
```

Verificación de comprobantes fiscales digitales por internet

RFC del emisor	Nombre o razón social del emisor	RFC del receptor	Nombre o razón social del receptor
VEII550724RQ1	ISABEL CRISTINA VEGA IRIARTE	GES790913CT0	GOBIERNO DEL ESTADO DE SONORA
Folio fiscal	Fecha de expedición	Fecha certificación SAT	PAC que certificó
41492AFE-3EFD-42F4-834F-58012D1DDB16	2023-04-13T09:13:52	2023-04-13T10:14:52	LSO1306189R5
Total del CFDI	Efecto del comprobante	Estado CFDI	Estatus de cancelación
\$337.50	Ingreso	Vigente	Cancelable sin aceptación

Imprimir

JAVIER ALONSO SALOMON VEGA

R.F.C. SAVJ751211LL1, C.U.R.P. SAVJ751211HSRLGV03

SONORA SUR 637 C, CENTRO
CIUDAD OBREGON, CAJEME, SONORA
MÉXICO, C.P. 85000



Factura

CFDIR27295

Fecha

13/04/2023 08:59:51 a.m.

Lugar de Expedición: , 85000,

Cliente:

Condiciones:

GOBIERNO DEL ESTADO DE SONORA

CALLE COMONFORT Y DR. PALIZA S/N

COL. CENTENARIO

HERMOSILLO, SONORA

MÉXICO, CP 83260

R.F.C. GES790913CT0

Código: 290

Uso CFDI: G03 Gastos en general

Régimen Fiscal Receptor: 603 Personas Morales con Fines no Lucrativos

Domicilio Fiscal Receptor (Código Postal): 83260

Exportación: 01 No aplica

Contado

Forma de Pago: 28 Tarjeta de débito

Código/SAT	Descripción	Cant	Medida/SAT	Precio	Descuento	Importe
1/90101501	CONSUMO DE ALIMENTOS Objeto Imp: Sí objeto de impuesto.	1	Serv/E48	239.660131		239.66

Total con letra:

Total:

DOSCIENTOS SETENTA Y CINCO PESOS 01/100 M.N.

Subtotal	239.66
IVA 16%	38.35
ISR Retenido 1.25%	3.00
Total	275.01

Subtotal Gravado IVA:

239.66



Versión: 4.0		Este documento es una representación impresa de un CFDI	
Certificado del emisor:	00001000000509720986	Tipo de comprobante:	Ingreso
Certificado del SAT:	00001000000509846663	PUE Pago en una sola exhibición	Folio fiscal: b036a1b3-d18f-4304-b3a9-25917df36013
Régimen Fiscal Emisor: 626 Régimen Simplificado de Confianza		Fecha y hora de certificación: 13/04/2023 10:00:09	
		R.F.C. PAC: LSO1306189R5	
Sello digital del emisor: mXqyIBGPaOgcNRfoL/RAHX+zsSuJ/7AnnLbwTv1bF11cfe017d1B+hbpalE10x3/EPJZ2x5/O/5NKhVCT16/o1Z9094Gwbke9crejz190Efx0Ca2U6d9ppBwqo2QH85bH19DQ5XFPa37PerKrotKzP7ZV8mENTYei9rv6buhDYCG0aFDLc7gbNwADNVX/eq3BPK8Y0Nq7XpWQFR5r6ygeXWpLubYfIsdQ02S8aoC+6CL85duoTUQ/iYwqzC7qM1xETeHHRyOw9WdJl9RpqppndThWyeOfniYogTwdRAzkAkd2rThbV8eWd8/zBTGg1RrWsglOYWAcvH4Y3Zg==			
Cadena original del complemento de certificación digital del SAT: [1.1b036e1b3-d18f-4304-b3a9-25917df36013]2023-04-13T10:00:09[LSO1306189R5]mXqyIBGPaOgcNRfoL/RAHX+zsSuJ/7AnnLbwTv1bF11cfe017d1B+hbpalE10x3/EPJZ2x5/O/5NKhVCT16/o1Z9094Gwbke9crejz190Efx0Ca2U6d9ppBwqo2QH85bH19DQ5XFPa37PerKrotKzP7ZV8mENTYei9rv6buhDYCG0aFDLc7gbNwADNVX/eq3BPK8Y0Nq7XpWQFR5r6ygeXWpLubYfIsdQ02S8aoC+6CL85duoTUQ/iYwqzC7qM1xETeHHRyOw9WdJl9RpqppndThWyeOfniYogTwdRAzkAkd2rThbV8eWd8/zBTGg1RrWsglOYWAcvH4Y3Zg==[00001000000509846663]			
Sello Digital del SAT: poathZQA92knu0YanVW9UOHTBSoCHfcmH+y3yysNegBWoPbgakrAT9MaW53d91JZEM69jdSIWgqOXr7jo+X/tShzVn8e+VTrjh+XmSOMt6rfd6v9ohsSM1xQ5Fq1n0focneyfrmRSOyASnp8uJEvISTMolPmpkZRxTY+1hJS+owQizou7aJURYPiaCUYsk7KGWys7U3mA3hHVzLBw91xKNok0AVdIRtVjPxn65BkH1kaybHjI59LGvyXwDpAS/avOJ1K3JA8HydRf3ke/p4jhWqN2WkPClox9D9IBTx2ZULn6EhAhmLOW37uUTUjHXF5St+ZvT/cGt8/LyOg==			

This XML file does not appear to have any style information associated with it. The document tree is shown below.

```
<cfdi:Comprobante xmlns:pago20="http://www.sat.gob.mx/Pagos20" xmlns:xsi="http://www.w3.org/2001/XMLSchema-instance"
xmlns:cfdi="http://www.sat.gob.mx/cfd/4" xsi:schemaLocation="http://www.sat.gob.mx/cfd/4 http://www.sat.gob.mx/sitio_internet/cfd/4/cfdv40.xsd
http://www.sat.gob.mx/Pagos20 http://www.sat.gob.mx/sitio_internet/cfd/Pagos/Pagos20.xsd" Version="4.0" Exportacion="01" Serie="CFDIR" Folio="27295"
Fecha="2023-04-13T08:59:51" TipoDeComprobante="I" FormaPago="28" CondicionesDePago="Contado" NoCertificado="00001000000509720986" SubTotal="239.66"
Total="275.01"
Certificado="MIIF5zCCA8+gAwIBAgIUMDAwMDEwMDAwMDA1MDk3MjA5ODYwDQYJKoZIhvcNAQELBQAwggGEMSAwHgYDVQQDDbBVVRPUK1EQUQgQ0VSVE1GSUNBRE9SQTEuMCwGA1UECgw1U0VSVk1C
Sello="mXqyIBGEaOgcNRfoL/RAHX+zSuSJ/7AnnLbwTv1bF11cfao0I7dT1B+hbpalE10x3/EPJZZx5/0/SNKHVCTi6/oiz9094Gwbke9creJzI90Efx0Ca2U6d9ppBwqo2QH85bHt9DQ5XFPn37Perk
LugarExpedicion="85000" MetodoPago="PUE" Moneda="MXN">
<cfdi:Emisor Rfc="SAVJ751211LL1" Nombre="JAVIER ALONSO SALOMON VEGA" RegimenFiscal="626"/>
<cfdi:Receptor Rfc="GES790913CT0" Nombre="GOBIERNO DEL ESTADO DE SONORA" UsoCFDI="G03" DomicilioFiscalReceptor="83260" RegimenFiscalReceptor="603"/>
<cfdi:Conceptos>
<cfdi:Concepto Cantidad="1" Unidad="Serv" NoIdentificacion="1" ObjetoImp="02" Descripcion="CONSUMO DE ALIMENTOS" ValorUnitario="239.660131"
ClaveProdServ="90101501" ClaveUnidad="E48" Importe="239.660131">
<cfdi:Impuestos>
<cfdi:Traslados>
<cfdi:Traslado Base="239.660131" Impuesto="002" TipoFactor="Tasa" TasaOCuota="0.160000" Importe="38.345621"/>
</cfdi:Traslados>
<cfdi:Retenciones>
<cfdi:Retencion Base="239.66" Impuesto="001" TipoFactor="Tasa" TasaOCuota="0.012500" Importe="3.00"/>
</cfdi:Retenciones>
</cfdi:Impuestos>
</cfdi:Concepto>
</cfdi:Conceptos>
<cfdi:Impuestos TotalImpuestosTrasladados="38.35" TotalImpuestosRetenidos="3.00">
<cfdi:Retenciones>
<cfdi:Retencion Impuesto="001" Importe="3.00"/>
</cfdi:Retenciones>
<cfdi:Traslados>
<cfdi:Traslado Impuesto="002" TipoFactor="Tasa" Base="239.66" TasaOCuota="0.160000" Importe="38.35"/>
</cfdi:Traslados>
</cfdi:Impuestos>
<cfdi:Complemento>
<tfd:TimbreFiscalDigital xmlns:tfd="http://www.sat.gob.mx/TimbreFiscalDigital" xmlns:xsi="http://www.w3.org/2001/XMLSchema-instance"
xsi:schemaLocation="http://www.sat.gob.mx/TimbreFiscalDigital
http://www.sat.gob.mx/sitio_internet/cfd/TimbreFiscalDigital/TimbreFiscalDigitalv11.xsd" Version="1.1" UUID="b036a1b3-d18f-4304-b3a9-25917df36013"
FechaTimbrado="2023-04-13T10:00:09" RfcProvCertif="LS01306189R5"
SelloCFD="mXqyIBGEaOgcNRfoL/RAHX+zSuSJ/7AnnLbwTv1bF11cfao0I7dT1B+hbpalE10x3/EPJZZx5/0/SNKHVCTi6/oiz9094Gwbke9creJzI90Efx0Ca2U6d9ppBwqo2QH85bHt9DQ5XFP
NoCertificadoSAT="00001000000509846663"
SelloSAT="poatHZQA92kruNdh0YaNVW9UOHTBS0CHfcmH+y3yySNeqBWoPbgakrAT9MaW53d9IfZEM69jdS1WgqOXr77Jo+X/tShzVnBe+vTrjh+XmS0mtT6rfd6v9ohs5M1xQ5FtQ1n0ofneyfrm
</tfd:Complemento>
</cfdi:Comprobante>
```

Verificación de comprobantes fiscales digitales por internet

RFC del emisor	Nombre o razón social del emisor	RFC del receptor	Nombre o razón social del receptor
SAVJ751211LL1	JAVIER ALONSO SALOMON VEGA	GES790913CT0	GOBIERNO DEL ESTADO DE SONORA
Folio fiscal	Fecha de expedición	Fecha certificación SAT	PAC que certificó
B036A1B3-D18F-4304-B3A9-25917DF36013	2023-04-13T08:59:51	2023-04-13T10:00:09	LSO1306189R5
Total del CFDI	Efecto del comprobante	Estado CFDI	Estatus de cancelación
\$275.01	Ingreso	Vigente	Cancelable sin aceptación

Imprimir



FACTURA

SCNMW 75517

CAFE SIRENA

CSI020226MV4

601 - General de Ley Personas Morales

USO CFDI G03 - Gastos en general

LUGAR EXPEDICIÓN 85019

SUCURSAL: 38459

TICKET: 248951356

FECHA DE EMISIÓN: 13/04/2023 01:35:37 p. m.

LUGAR DE EMISIÓN: 85019

TIPO DE DOCUMENTO: Ingreso

MONEDA: MXN

GOBIERNO DEL ESTADO DE SONORA

GES790913CT0

RÉGIMEN FISCAL 603 - Personas Morales con Fines no Lucrativos

DOMICILIO FISCAL 83260

CANT	PRODUCTO			IMPORTE		IMPUESTO			
	CLAVE	CONCEPTO	U DE M	VALOR UNITARIO	IMPORTE	OBJETO IMP	IMPUESTO	TIPO FACTOR	TIPO TASA
1	90101700	PRODUCTO AL 0%	E48 - Unidad de servicio	189.00	189.00	02	002 - IVA	Tasa	00%
1	90101700	SERVICIOS DE CAFETERÍA AL 16%	E48 - Unidad de servicio	256.90	256.90	02	002 - IVA	Tasa	16%

FORMA DE PAGO 28 - Tarjeta de débito

CUATROCIENTOS OCHENTA Y SIETE PESOS 00/100 MXN

CONSUMO DEL DÍA 13/04/2023

SUBTOTAL	\$445.90
IVA	\$41.10
TOTAL	\$487.00

Folio Fiscal	Fecha y Hora de Certificación	No. Certificado Digital	Método de Pago
AA162819-E744-44C9-8B09-9B9D2C51AC18	13/04/2023 02:35:38 p. m.	00001000000502570013	PUE - Pago en una sola exhibición

ESTE DOCUMENTO ES UNA REPRESENTACIÓN IMPRESA DE UN CFDI v4.0

No. serie CSD SAT
00001000000502511329

Sello digital del emisor

pIQG5PQN4GbvmlAqnyJznm2YcMeYxWd27wu1WjDhgwK2CgYQ+ICoJ00rJs8q4rgAD920GFUFADY0X+48cNsq4Gfm2sIIQXvKq4E1ZRI0kaW7+w+PPPhozBuVP0CjJZwNpd0m4SZA936DgkCfNeoZSOITY+oITJClmNjwmfjHyYdaa6DaKe+i4Mhfo+OkadE8IC+uIsqyR0IHovUJHj9aF8D+z0r2ZVL3w1f10VOzFEO4LSgmtbFuV5Y7U3FbFC25db0yrP3CZPnjWyQWst76qOSE7FYLBidnaCxyU4+ibI28ta5MKIjOk+9VBRgbzHfm7uLYkcg==

Sello digital del SAT

zJseWpmO2jWQFw1Cly8Nz9W/Wo7QbWHTzSHXPDzIAq5QdEiCISG22zTTIX3LHO4I3NRTV1rVwoXLtU7HPLZX1v4Cq7Zw5onOWKrxOLE55XXzOCbU62ignRw8Giv7AIwNPV9W71JMuTgM51zQRvzmh2HLNET0mpSj8UMQ70IIeG9uRCX30eQsfwaHLhJ4I5XA6wwHlHQEs47TsowPjVp95wQ0DXjPn87DTZQGAPrCtnoHGa57Uy4SSwMhPCE78FUCRLYY5x6oJOAQ3UnrYae2+XYMF4oBY+0W12JwbV6H2VdkMEB46V2oY6yPHF16DUMf3C0Lw==

Cadena original del complemento de certificación digital del SAT

[1:1AA162819-E744-44C9-8B09-9B9D2C51AC18]2023-04-13T14:35:38[IN020124V62]pIQG5PQN4GbvmlAqnyJznm2YcMeYxWd27wu1WjDhgwK2CgYQ+ICoJ00rJs8q4rgAD920GFUFADY0X+48cNsq4Gfm2sIIQXvKq4E1ZRI0kaW7+w+PPPhozBuVP0CjJZwNpd0m4SZA936DgkCfNeoZSOITY+oITJClmNjwmfjHyYdaa6DaKe+i4Mhfo+OkadE8IC+uIsqyR0IHovUJHj9aF8D+z0r2ZVL3w1f10VOzFEO4LSgmtbFuV5Y7U3FbFC25db0yrP3CZPnjWyQWst76qOSE7FYLBidnaCxyU4+ibI28ta5MKIjOk+9VBRgbzHfm7uLYkcg==[00001000000502511329]



This XML file does not appear to have any style information associated with it. The document tree is shown below.

```
<cfdi:Comprobante xmlns:xsi="http://www.w3.org/2001/XMLSchema-instance" xmlns:cfdi="http://www.sat.gob.mx/cfd/4" Version="4.0" Serie="SCNMW"
Folio="75517" Fecha="2023-04-13T13:35:37"
Sello="pIQG5PQNr4GbvmlAqnYJznm2YcMeYxWd27wu1WljDrhgwk2CgYQ+iCoj00rJs6q4rgAD920GFUFADY0X+4ScNsqu4Gfm2sIIQXvKg4E1ZR10keW7+w+PPPhozBuVPDCJZJZWnpd0m44S4Z9A935
FormaPago="28" NoCertificado="00001000000502570013"
Certificado="MIIF+ZCCA+OgAwIBAgIUMDAwMDAwMDAwMDA1MDI1NzAwMTMwDQYKZiIhcnNAQELBQAwggGEMSAwHgYDVQDDBdVVVRPUK1EQUQgQ0VSVElGSUNBRE9SQTEuMCwGA1UECgw1U0VSVkIiE
CondicionesDePago="INMEDIATO" SubTotal="445.90" Moneda="MXN" Total="487.00" TipoDeComprobante="I" Exportacion="01" MetodoPago="PUE"
LugarExpedicion="85019" xsi:schemaLocation="http://www.sat.gob.mx/cfd/4 http://www.sat.gob.mx/sitio_internet/cfd/4/cfdv40.xsd">
<cfdi:Emisor Rfc="CSI020226MV4" Nombre="CAFE SIRENA" RegimenFiscal="601"/>
<cfdi:Receptor Rfc="GES790913CT0" Nombre="GOBIERNO DEL ESTADO DE SONORA" DomicilioFiscalReceptor="83260" RegimenFiscalReceptor="603" UsoCFDI="603"/>
<cfdi:Conceptos>
<cfdi:Concepto ClaveProdServ="90101700" Cantidad="1" ClaveUnidad="E48" Unidad="Servicio" Descripcion="PRODUCTO AL 0%" ValorUnitario="189.00"
Importe="189.00" ObjetoImp="02">
<cfdi:Impuestos>
<cfdi:Traslados>
<cfdi:Traslado Base="189.00" Impuesto="002" TipoFactor="Tasa" TasaOCuota="0.000000" Importe="0.00"/>
</cfdi:Traslados>
</cfdi:Impuestos>
</cfdi:Concepto>
<cfdi:Concepto ClaveProdServ="90101700" Cantidad="1" ClaveUnidad="E48" Unidad="Servicio" Descripcion="SERVICIOS DE CAFETERIA AL 16%"
ValorUnitario="256.90" Importe="256.90" ObjetoImp="02">
<cfdi:Impuestos>
<cfdi:Traslados>
<cfdi:Traslado Base="256.90" Impuesto="002" TipoFactor="Tasa" TasaOCuota="0.160000" Importe="41.10"/>
</cfdi:Traslados>
</cfdi:Impuestos>
</cfdi:Concepto>
</cfdi:Conceptos>
<cfdi:Impuestos TotalImpuestosTrasladados="41.10">
<cfdi:Traslados>
<cfdi:Traslado Base="189.00" Impuesto="002" TipoFactor="Tasa" TasaOCuota="0.000000" Importe="0.00"/>
<cfdi:Traslado Base="256.90" Impuesto="002" TipoFactor="Tasa" TasaOCuota="0.160000" Importe="41.10"/>
</cfdi:Traslados>
</cfdi:Impuestos>
<cfdi:Complemento>
<cfdi:TimbreFiscalDigital xmlns:tfd="http://www.sat.gob.mx/TimbreFiscalDigital" Version="1.1" UUID="AA162819-E744-44C9-8B09-9B9D2C51AC18"
FechaTimbrado="2023-04-13T14:35:38" RfcProvCertif="INT02124V62"
SelloCFD="pIQG5PQNr4GbvmlAqnYJznm2YcMeYxWd27wu1WljDrhgwk2CgYQ+iCoj00rJs6q4rgAD920GFUFADY0X+4ScNsqu4Gfm2sIIQXvKg4E1ZR10keW7+w+PPPhozBuVPDCJZJZWnpd0m4
NoCertificadoSAT="00001000000505211329"
SelloSAT="zSwpm02jWOFw1Cfy5Nvz9W/Wo7QbvHHHTzSHXPdztAq5OdEiC61SG22zTTIX3LHO4t3NRTV1rtVwcXLttU7HPLZX1v4Cq7ZwSonOkRwX0Le55XX/zOCBu62ignRw8Gtv7Ai/wNPV9f
xsi:schemaLocation="http://www.sat.gob.mx/TimbreFiscalDigital
http://www.sat.gob.mx/sitio_internet/cfd/TimbreFiscalDigital/TimbreFiscalDigitalv11.xsd"/>
</cfdi:Complemento>
<cfdi:Addenda xmlns:if="https://www.interfactura.com/Schemas/Documentos" xsi:schemaLocation="https://www.interfactura.com/Schemas/Documentos
https://www.interfactura.com/Schemas/Documentos/DocumentoInterfactura.xsd">
<if:FacturaInterfactura TipoDocumentoId="0" TipoDocumento="Factura" Id="83112628">
<if:Emisor RI="0110377"/>
<if:Receptor RI="9966382882" Activo="False"/>
<if:Encabezado IdInterno="83112628" TemplateId="100001" Folio="75517" FolioSerie="75517-SCNMW" SerieFolio="SCNMW-75517" Serie="SCNMW"
UUID="AA162819-E744-44C9-8B09-9B9D2C51AC18" SubcriptorId="7ACFB391-29D3-4E4D-8ED3-264E229DD2CC" MonedaDoc="MXN" MonedaDesc="Pesos" Status="1"
CFD="True" Estatus="Por Pagar" ProcesoId="4" serie="SCNMW" Fecha="2023-04-13T13:35:37" CondicionPago="INMEDIATO" SubTotal="445.90" Iva="41.10"
Total="487.00" Observaciones="PRODUCTO AL 0%" IVAPCT="16" Marca="SBX" EnviarPorMail="False" Moneda="MXN" LugarExpedicion="85019"
FechaOperacion="2023-04-13T00:00:00" FolioOperacion="248951356" TipoDocumento="Factura" metodoDePago="PUE" FolioReferencia="485138459248951356"
IdExterno="624" NumCtaPago="" RegimenFiscalEmisor="601" IdDireccionEmision="38459" GenerarAddenda="false" cfdiUsoCFDI="603" cfdiFormaPago="28"
cfdiMetodoPago="PUE" VersionCFDI="4.0" cfdiExportacion="01" cfdiRegimenFiscalReceptor="603" DomicilioFiscalReceptor="83260"
cadenaOriginal="||1.1|AA162819-E744-44C9-8B09-9B9D2C51AC18|2023-04-13T14:35:38|INT02124V62|pIQG5PQNr4GbvmlAqnYJznm2YcMeYxWd27wu1WljDrhgwk2CgYQ+iCoj00rJs6q4rgAD920GFUFADY0X+4ScNsqu4Gfm2sIIQXvKg4E1ZR10keW7+w+PPPhozB
cadenaOriginalTimbre="||1.1|AA162819-E744-44C9-8B09-9B9D2C51AC18|2023-04-13T14:35:38|INT02124V62|pIQG5PQNr4GbvmlAqnYJznm2YcMeYxWd27wu1WljDrhgwk2CgYQ+iCoj00rJs6q4rgAD920GFUFADY0X+4ScNsqu4Gfm2sIIQXvKg4E1ZR10keW7+w+PPPhozB
cadenaOriginalEmisor="||4.0|SCNMW|75517|2023-04-13T13:35:37|28|00001000000502570013|INMEDIATO|445.90|MXN|487.00|I|02|PUE|85019|CSI020226MV4|CAFE
SIRENA|602|GES790913CT0|GOBIERNO DEL ESTADO DE SONORA|83260|603|603|90101700|1|E48|Servicio|PRODUCTO AL
0%|189.00|189.00|02|189.00|02|Tasa|0.000000|0.00|90101700|1|E48|Servicio|SERVICIOS DE CAFETERIA AL
16%|256.90|256.90|02|256.90|02|Tasa|0.160000|41.10|189.00|002|Tasa|0.000000|0.00|256.90|002|Tasa|0.160000|41.10|41.10||"
importeConIvta="*****CUATROCIENTOS OCHENTA Y SIETE PESOS 00/100 M.N.*****"
<if:Cuerpo Renglon="1" Cantidad="1" Concepto="PRODUCTO AL 0%" Punitario="189.00" Importe="189.00" IVAPCT="0.000000" U_x0020_de_x0020_M="Servicio"
ImporteIva="0.00" cfdiClaveProdServ="90101700" cfdiClaveUnidad="E48" cfdiObjetoImp="02">
<if:Traslado CodigoMultiple="TrasladoConcepto" cfdiBase="189.00" cfdiImpuesto="002" cfdiTipoFactor="Tasa" cfdiTasaOCuota="0.000000"
cfdiImporte="0.00"/>
</if:Cuerpo>
<if:Cuerpo Renglon="2" Cantidad="1" Concepto="SERVICIOS DE CAFETERIA AL 16%" Punitario="256.90" Importe="256.90" IVAPCT="16.000000"
U_x0020_de_x0020_M="Servicio" ImporteIva="41.10" cfdiClaveProdServ="90101700" cfdiClaveUnidad="E48" cfdiObjetoImp="02">
<if:Traslado CodigoMultiple="TrasladoConcepto" cfdiBase="256.90" cfdiImpuestos="002" cfdiTipoFactor="Tasa" cfdiTasaOCuota="0.160000"
cfdiImporte="41.10"/>
</if:Cuerpo>
</if:Encabezado>
</if:FacturaInterfactura>
</cfdi:Addenda>
</cfdi:Comprobante>
```

**Verificación de comprobantes fiscales digitales por internet**

RFC del emisor	Nombre o razón social del emisor	RFC del receptor	Nombre o razón social del receptor
CSI020226MV4	CAFE SIRENA	GES790913CT0	GOBIERNO DEL ESTADO DE SONORA
Folio fiscal	Fecha de expedición	Fecha certificación SAT	PAC que certificó
AA162819-E744-44C9-8B09-9B9D2C51AC18	2023-04-13T13:35:37	2023-04-13T14:35:38	INT020124V62
Total del CFDI	Efecto del comprobante	Estado CFDI	Estatus de cancelación
\$487.00	Ingreso	Vigente	Cancelable sin aceptación

[Imprimir](#)



FRANCISCO JAVIER FELIX ESPINOZA

RFC: FEEF83D417PC2

Tipo de Comprobante: 1 - Ingreso

Lugar de Expedición: 85420

Régimen Fiscal: 612 - Personas Físicas con Actividades Empresariales y Profesionales

Forma de pago

28 - Tarjeta de débito

Método de pago

PUE - Pago en una sola exhibición

Moneda:

MXN - Peso Mexicano

Exportación:

01 - No aplica

Folio

- 109459

Fecha

13/4/2023 16:30:22

Tipo de cambio:

Datos del cliente

Cliente: GOBIERNO DEL ESTADO DE SONORA

R.F.C.: GES790913CTO

Domicilio fiscal: 83260

Uso CFDI: 603 - Gastos en general

Régimen fiscal: 603 - Personas Morales con Fines no Lucrativos

Cantidad	Unidad	Clave Unidad SAT	Clave Producto/Servicio	Concepto / Descripción	Valor Unitario	Descuentos	Impuestos	Importe
1.00	NO APLICA	13 - Raciones	90101501 - Restaurantes	CONSUMO DE ALIMENTOS	537.93	0.00	002 - IVA - 86.07	537.93

Importe con letra

SEISCIENTOS VEINTICUATRO PESOS 00/100 M.N.

Subtotal

537.93

Impuestos Traslados

86.07

Total

624.00

CFDI Relacionados:

Tipo Relación

CFDI Relacionados



Serie del Certificado del emisor

00001000000504460935

Folio fiscal

16557110-7F0B-4F27-887C-9123CB26C15A

No. de Serie del Certificado del SAT

00001000000505142236

Fecha y hora de certificación

Abril 13 2023 - 17:30:25

Este documento es una representación impresa de un CFDI

Sello Digital del CFDI

SLWqakV0xNk0oiLRUWShSdn4d3B8SLuHu973+TRRXEM9w2fBUpxqr78WY/JsZPNQSLYz2Ivo9Yp91E2GI7EXw
ZXh0WVr/T6WXCid8leLsgUYkoDskQyA/m0pTQgKuMzXfSdNrouWAqhW/Uyimm/VGKOxK5pzhYcyLWDgA06iIFpP
dEyxwNuixKKrj9X8sXNA5GLPvH5kHA/MTDo+3ubrOn4W/TNFTbs6fGSvft7oMsA4OqBt9NTAo3kacwSaPf3r7
0TEWaj4KKYc1BJVL0Kv0B9pz3RDg4OPMDIKw4R5cf3CDgpHZ4u3wENXe9EIB21arTDcJRe2f5Id2jzIO6sQ==

Sello del SAT

dpAoBt9xqnd+vKABf4yli6qcyNcm4xLK/FdvwxJZoEQj1VopD61K+8c2MhpTbg0B9ALZBohO34OuWXV
Xzpm9wn+V5249eZP64IOTQOQXABke92hvF06xfUMbpHxLlr1U5niKc42cE3iLsaPXZcki0nn3opdZwq
kWRZi6R9aQ3w2JW5bptLexnvoVAiuwQ7COYwHP1IbZATOCZKbgQlwlxlgI7dpdc5BkSs2MR6jnYyNpN3H
LviNdCqvFb59ie7ay8cRcYPp49+LTbHQI2/rmwXVS+pTsWXN4IOP9hRzcUbDzDh+BL3ib1zOOWSROgt
VLOjKWpaeajhKD5aYdWNDg==

Cadena original del complemento de certificación digital del SAT

||1.1|16557110-7F0B-4F27-887C-9123CB26C15A|2023-04-13T17:30:25|MAS0810247C0|SLWq
akV0xNk0oiLRUWShSdn4d3B8SLuHu973+TRRXEM9w2fBUpxqr78WY/JsZPNQSLYz2Ivo9Yp91E2GI7E
XwZXh0WVr/T6WXCid8leLsgUYkoDskQyA/m0pTQgKuMzXfSdNrouWAqhW/Uyimm/VGKOxK5pzhYcyLWDg
A06iIFpPdEyxwNuixKKrj9X8sXNA5GLPvH5kHA/MTDo+3ubrOn4W/TNFTbs6fGSvft7oMsA4OqBt9NT
Ao3kacwSaPf3r70TEWaj4KKYc1BJVL0Kv0B9pz3RDg4OPMDIKw4R5cf3CDgpHZ4u3wENXe9EIB21arT
DcJRe2f5Id2jzIO6sQ=||00001000000505142236||

This XML file does not appear to have any style information associated with it. The document tree is shown below.

```
<cfdi:Comprobante xmlns:cfdi="http://www.sat.gob.mx/cfd/4" xmlns:xsi="http://www.w3.org/2001/XMLSchema-instance"
xsi:schemaLocation="http://www.sat.gob.mx/cfd/4 http://www.sat.gob.mx/sitio_internet/cfd/4/cfdv40.xsd" Version="4.0" Folio="109459" Fecha="2023-04-
13T16:30:22"
Sello="SLWqakV0xNk0oILRUWShSdn4d3B8SLuHu973+TRRXEM9w2fiBUpXqr78WY/JsZPNQSLYz2lvo9Yp91E2GI7EXwZXh0Wr/T6WXCid8leLsgUyKoD5kQyA/m0pTQGKuMzXfSdNrouhAqhW/Uyimm
FormaPago="28" NoCertificado="00001000000504460935"
Certificado="MIIF9zCCA9+gAwIBAgIUMDAwMDEwMDAwMDA1MDQ0NjA5MzUwDQYJKoZIhvcNAQELBQAwggGEMSAwHgYDVQDDbDBVVRPUk1EQUQgQ0VSVElGSUNBRE9SQTEuMCwGA1UECgw1U0VSVk1E
CondicionesDePago="9548" SubTotal="537.93" Moneda="MXN" Total="624.00" TipoDeComprobante="I" Exportacion="01" MetodoPago="PUE" LugarExpedicion="85420">
  <cfdi:Emisor RegimenFiscal="612" Rfc="FEEF830417PC2" Nombre="FRANCISCO JAVIER FELIX ESPINOZA"/>
  <cfdi:Receptor Rfc="GES790913CT0" Nombre="GOBIERNO DEL ESTADO DE SONORA" DomicilioFiscalReceptor="83260" RegimenFiscalReceptor="603" UsoCFDI="603"/>
  <cfdi:Conceptos>
    <cfdi:Concepto ClaveProdServ="90101501" ClaveUnidad="13" Cantidad="1.00" Unidad="NO APLICA" NoIdentificacion="1" Descripcion="CONSUMO DE ALIMENTOS"
      ValorUnitario="537.93" Importe="537.93" ObjetoImp="02">
        <cfdi:Impuestos>
          <cfdi:Traslados>
            <cfdi:Traslado Base="537.93" Impuesto="002" TipoFactor="Tasa" TasaOCuota="0.160000" Importe="86.07"/>
          </cfdi:Traslados>
        </cfdi:Impuestos>
      </cfdi:Concepto>
    </cfdi:Conceptos>
  <cfdi:Impuestos TotalImpuestosTrasladados="86.07">
    <cfdi:Traslados>
      <cfdi:Traslado Impuesto="002" TipoFactor="Tasa" TasaOCuota="0.160000" Importe="86.07" Base="537.93"/>
    </cfdi:Traslados>
  </cfdi:Impuestos>
  <cfdi:Complemento>
    <tfd:TimbreFiscalDigital xmlns:tfd="http://www.sat.gob.mx/TimbreFiscalDigital" xmlns:xsi="http://www.w3.org/2001/XMLSchema-instance"
      xsi:schemaLocation="http://www.sat.gob.mx/TimbreFiscalDigital
      http://www.sat.gob.mx/sitio_internet/cfd/TimbreFiscalDigital/TimbreFiscalDigitalv11.xsd" Version="1.1" UUID="16557110-7F0B-4F27-887C-9123CB26C15A"
      FechaTimbrado="2023-04-13T17:30:25" RfcProvCertif="MAS0810247C0"
      SelloCFD="SLWqakV0xNk0oILRUWShSdn4d3B8SLuHu973+TRRXEM9w2fiBUpXqr78WY/JsZPNQSLYz2lvo9Yp91E2GI7EXwZXh0Wr/T6WXCid8leLsgUyKoD5kQyA/m0pTQGKuMzXfSdNrouhAqh
      NoCertificadoSAT="00001000000505142236"
      SelloSAT="dpAoBt9xqnd+vKABf4yli6qcyNcm4xLK/FdvwxkJZoEQj1VopD61K+8c2MhpTbg0B9ALZBoh034OuWVXzpm9wn+V5249eZP64I0TQ00XABkE92hvf06xfUMbpHxLIr1USniKc42cE3
    </tfd:Complemento>
  </cfdi:Comprobante>
```

Verificación de comprobantes fiscales digitales por internet

RFC del emisor	Nombre o razón social del emisor	RFC del receptor	Nombre o razón social del receptor
FEEF830417PC2	FRANCISCO JAVIER FELIX ESPINOZA	GES790913CT0	GOBIERNO DEL ESTADO DE SONORA
Folio fiscal	Fecha de expedición	Fecha certificación SAT	PAC que certificó
16557110-7F0B-4F27-887C-9123CB26C15A	2023-04-13T16:30:22	2023-04-13T17:30:25	MAS0810247C0
Total del CFDI	Efecto del comprobante	Estado CFDI	Estatus de cancelación
\$624.00	Ingreso	Vigente	Cancelable sin aceptación

Imprimir